



文件類別	標準作業流程	編 號	研-船-03	頁 次	1/3
文件名稱	海研二號收費程序	公布日期	100-4-22	版 次	1
單 位	研究船船務中心	承 辦 人	陳亭蓁	分 機	2292

## 1 目的與範圍

1.1 規範海研二號研究船收費程序

1.2 海研二號研究船以公開公平、誠實信用及便利申請人及單位之目的進行收費

## 2 參考文件（法規／依據）

### 2.1 校內相關法規

2.1.1 國立臺灣海洋大學海洋研究船海研二號收費標準細則

2.1.2 國立臺灣海洋大學海研二號研究船使用辦法

## 3 權責單位

1.1 海研二號研究船收費權責單位為研究船船務中心

2.1 海研二號研究船收費由研究船船務中心負責辦理，會計室及出納組協助辦理。

## 4 對象

4.1 本校人員或單位租用海研二號研究船

4.2 外校非營利事業單位租用海研二號研究船

4.3 外校營利事業單位租用海研二號研究船



文件類別	標準作業流程	編號	研-船-03	頁次	2/3
文件名稱	海研二號收費程序	公布日期	100-4-22	版次	1

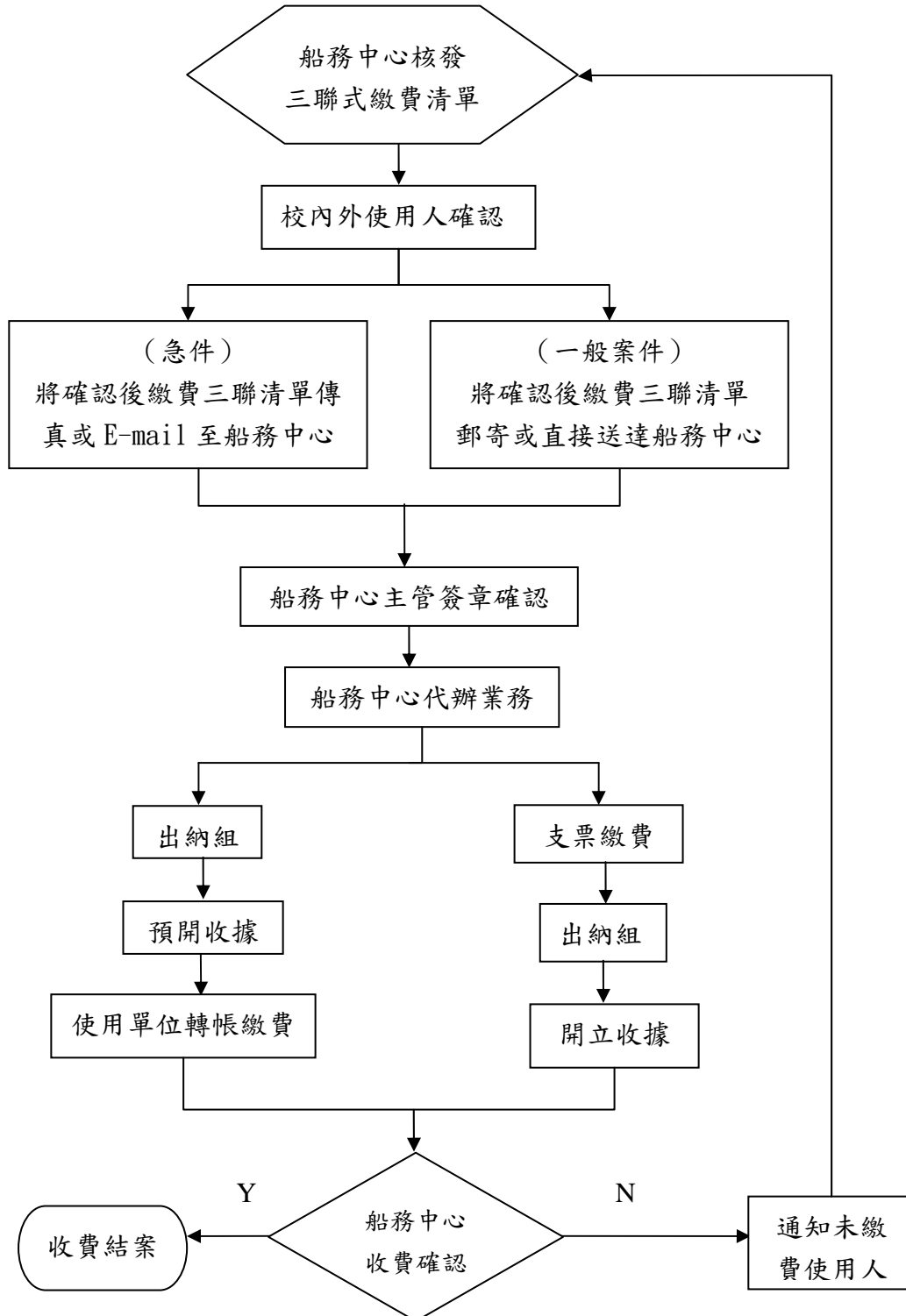

5 流程圖





文件類別	標準作業流程	編號	研-船-03	頁次	3/3
文件名稱	海研二號收費程序	公布日期	100-4-22	版次	1

- 6 作業內容 (對應程流圖, 敘明作業內容)
- 6.1 研究船船務中心於每月月初開始計算前一個月之建教委託航次使用天數及哩數, 然後依據使用單位類別及天數核發三聯式繳費清單。
  - 6.2 依使用單位需求, 分為一般案件或急件, 可接受郵寄、傳真、E-mail 或親自送達方式進行收費。
  - 6.3 收費分為預開收據或收費後直接開立收據兩種方式, 使用單位收到三聯式繳費清單後, 須於三個月內繳交海研二號租金。
  - 6.4 研究船船務中心於每季核對海研二號收費狀況, 若使用人忘記處理或未收到通知, 將重新進行一遍收費作業流程。
- 7 附件 (相關表單或文件)
- 7.1 國立臺灣海洋大學研究船使用繳費清單

承辦人	二級單位主管	一級單位主管
		

100. 2. 17

# 國立臺灣海洋大學研究船使用繳費清單

清單編號：

通知日期：

計畫主持人		系所或單位	
研究計畫名稱			
繳費期限	年 月 日 前	使用期間	自 年 月 日 至 年 月 日
使用項目	天數	單價 (元)	出海哩程數
			超出哩數計價
海研二號 (校外單位)		非營利事業單位 <input type="checkbox"/> 110,000 元 營利事業單位 <input type="checkbox"/> 150,000 元	合計金額
海研二號 (海洋大學)		非營利事業單位 <input type="checkbox"/> 100,000 元	
研究船務中心 經辦人	計畫主持人 (確認人)	研究船務中心 主任	出納組
<p>備註一：計畫主持人簽章後將三聯繳費清單傳回或寄至基隆市北寧路二號〔國立台灣海洋大學研發處研究船船務中心〕，以便代辦預開收據或支票（抬頭：國立台灣海洋大學）繳費後，再寄還使用人報銷。</p> <p>備註二：使用單位若要轉帳核銷，戶名：國立臺灣海洋大學 401 專戶〔第一銀行哨船頭分行（帳號：24330026365）〕。</p> <p>備註三：繳費相關問題請洽本中心經辦人（電話：02-24622192 #2292）、（傳真：02-24623073）。</p> <p>備註四：100 年 4 月 15 日起，以每日 100 哩為基礎，每超出 1 哩加收 500 元。</p>			